

rea | **Clematis**[®]
Prisforhandlet*



Pålitelighet møter komfort

Hos Invacare[®] forstår vi at alle er forskjellige og at brukere har individuelle behov når det gjelder rullestolens innstillinger. Spesielt er det viktig at rullestolen kan tilpasses i sete – og ryggområdet for å bidra til at brukeren opprettholder optimal stabilitet. Dette er det tatt hensyn til i den nye modellen av Rea **Clematis**.

- * Prisforhandlet:
■ Post 11: Komfort





Jevn vektfordeling

Rullestolen er utstyrt med tilt, noe som gir brukeren en rekke posisjonsmuligheter. Når setet tiltes vil trykkområdet skifte mellom setet og ryggen, og dermed virke forebyggende mot decubitus.

Stabil sitteposisjon

Rea **Clematis** er også utstyrt med en vinkelregulerbar rygg som gir bedre rom ved hofteområdet for økt komfort. For best mulig posisjon bør dette brukes sammen med setetiltet for å hjelpe brukeren til å stabilisere holdningen, og for å gi større rom for andre bevegelser.

Egenskaper og valg

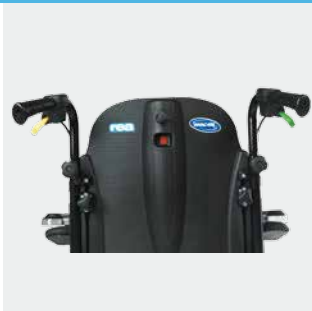

Det er to farget spaker for å betjene ryggvinkling og setetilt. Begge spakene er nært håndtaket slik at de er lette å nå for ledsager.



Armlen med vinkel

Formen på armlensputene gir mulighet til full setetilt og for god armstøtte når setet er tiltet.



Ryggjør

Ryggen er festet til avrundet ryggjør med klemmer. Ryggen kan tas av ved å løsne fire skruer.

Egenskaper og valg



Vinkelregulerbare benstøtter
med justerbare fotplater.
Lengdekompanserende ved
vinkling av benstøtten.



Dybdejusterbart sete
Setedybden er justerbar.

**Flo-formet setepute**

Det avrundede Flo-form setet er laget av Dartex® og gir optimal støtte når du sitter.

**Sidestøtte i et nytt design**

Sidestøtten er nå utformet for å passe bedre. Den er også tilgjengelig som utsvingbar.

**Forlengelse av setebredde**

Setebredden kan justeres maks. 2 cm ved hjelp av avstandsstykker.

Tekniske data



Rea **Clematis** 390, 440, 490 mm
+ 20 mm med avstandsstykker



420 - 480 mm



400 - 450 mm ¹



600 - 710 mm ^{1,2}



230 - 340 mm ¹



400 - 520 mm



-1° - +19°



Rea **Clematis** Setebredde
+ 210 mm



960 - 1120 mm ²



1120 - 1480 mm



-1° - +32°



Max 125 kg



Transportvekt
20,5 / 21 / 21,5 kg ³



30 / 32 / 33,5 kg



Rea **Clematis** Transport
Dimensjoner ⁴

- 1/ Målt fra seteplate
- 2/ Inkluderer ikke nakkestøtte eller kjørehåndtak
- 3/ Inkluderer ikke bakhjul, nakkestøtte, armstøtte, benstøtte, sidestøtte eller pute
- 4/ Bredde 390 (h 595 x L 840 x 585 mm)
Bredde 440 (h 595 x L 840 x 635 mm)
Bredde 490 (h 595 x L 840 x 685 mm)

Rea **Clematis** overholder ISO 7176-19 spesifikasjoner. Bemerk at det kan være spesielle betingelser med hensyn til tilbehør. For detaljerte opplysninger om transport i bus eller bil sittende i rullestolen vennligst konsulter følgende sider på våre nettsider: www.invacare-rea.com under Rea.

Rammefarge



Grå

Overtrekk



Sort dartex

Standard konfigurasjon:

- Setetilt og vinkelregulerbar rygg med gassfjær
- Høydejusterbar rygg med formet ryggpute Laguna
- Høydejusterbar nakkestøtte
- Justerbar setedybde
- Lengdejusterbar og vinkelregulerbar benstøtte
- Dybde- og vinkeljusterbare fotplater med hælklapper
- Drivhjul 24" kompakte dekk
- Svinghjul 8" medium hard
- Høydejusterbare kjørehåndtak
- Høydejusterbare armlen med mykt langt polster, Ducktail
- Løftepunkter er avmerket
- Rammefarge: Grå

rea | *Azalea* (A), *Clematis* (C) Tilbehør



Invacare® Rea komfortrullestoler har et bredt utvalg av tilbehør som gir brukeren mulighet til å oppnå optimal støtte og sittestilling samt økt komfort. Tilbehøret kan brukes på de fleste Rea komfortmodeller, noe som gir terapeuter mulighet til å finne den modellen som passer brukeren best. Ved å tilby bedre støtte vil brukeren bli i stand til å delta i ønsket aktiviteter i en mer avslappet og behagelig sittestilling.

På de neste sidene referer vi til A eller C, som står for henholdsvis **Azalea** og **Clematis**. En del av tilbehøret er også kompatibelt med Invacares allround og aktive rullestoler.



Confidence in posture solutions



Yes, you can.®

Rygg



Ryggstøttebase

Stabil ryggstøtte, høydejusterbar. (C)



Ryggplate (Flex3)

Gir en fast og stabil støtte kombinert med en ryggpute. Ryggplaten er individuelt høyde- og breddejusterbar. (A)



Multi-regulerbare velcrobånd

Ryggen kan ved hjelp av velcrobånd formes individuelt samt justeres i høyden og i bredden. Kan monteres med ryggtrekk eller ryggpute. (A)



Ryggtrekk

Et mykt polstret ryggtrekk som formes etter velcrobåndene og brukerens kroppsfasong. (A)



Laguna ryggpute (standard)

Laguna ryggpute gir en avslappet og komfortabel støtte takket være ryggens formede sider i skum. (A) (C)



Mistral² ryggpute

Mistral² ryggputen gir med sine ekstra store og stabile sidestøtter brukeren en optimal sittestilling med god støtte, og samtidig en stor frihetsgrad for bevegelse av armene. (A)



Passad² ryggpute

Passad² gir stabilitet og komfort og er spesielt velegnet for brukere med stort behov for støtte ved skuldre og bekken. (A)

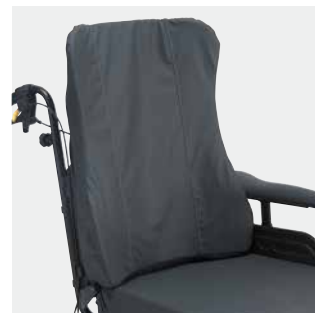

Ryggpute høy

Den høye ryggputen er samme pute som **Passad²**, men 100 mm høyere og designet for høye brukere. (A)



Vicair® Multi-funksjonell

En trykkavlastende ryggpute som tilpasses individuelt til den enkelte bruker. Ryggputen er oppdelt i separate kammer, som er fylt med **Vicair® Soft Cells**. (A)

Kjørehåndtak



Kjørehåndtak

Bøylen er breddejusterbar. (A)



Kjørehåndtak

Høydejusterbare skyvehåndtak monteres med en stabiliserende ryggbøyle. (C)

Sete - og ryggtilt



Ledsagerstyrt setetilt og ryggregulering

Ryggen og hele seteenheten tiltes ved hjelp av gasspatron når utløserhåndtaket aktiveres. Posisjonen kan låses i ønsket vinkel. (A) (C)

Art. nr. 1536332



Elektrisk setetilt og ryggregulering

Ryggen og hele seteenheten tiltes elektrisk. Kan benyttes av både bruker og ledsager. Kan låses i ønsket vinkel på selvbetjening. (A)

Art. nr. 1484820
HMS nr. 161027

Sete og seteputer



Glidesete

Kan lette posisjonen av brukeren hvis vedkommende ikke er plassert helt tilbake på setet. Utløses via en liten spak på høyre side. (A)

Art. nr. 1484576 Glideste 39
HMS nr. 186569
Art. nr. 1484577 Glidesete 44
HMS nr. 186570
Art. nr. 1484578 Glidesete 49
HMS nr. 186571



Vicair® Multi-funksjonell

En trykkavlastende og posisjonerende sittepute, som tilpasses individuelt den enkelte bruker. (A)



Floshape setepute

Konturformet 100 mm standardpute i latexskum skåret i lave profiler. Putens form gir følger kroppens former, og dermed god trykkavlastning. Leveres med både plys og dartex trekk. (A) (C)



Mistral²

Standardpute med to lag for økt komfort. (C)



Inkontinentsoverdrag

Det løse inkontinentsoverdraget passer til standardputene. Kan vaskes ved 60 grader. (A)

Art. nr. 5253078-TR26, størrelse 39 cm
HMS nr. 8689
Art. nr. 5253079-TR26, størrelse 44 cm
HMS nr. 8690
Art. nr. 5253080-TR26, størrelse 49 cm
HMS nr. 8691

Benstøtter og fotplater



Vinkelregulerbare benstøtter med justerbare (alternativt faste) fotplater

Lengdekompenserende ved vinkling av benstøtten. (A) (C)



80° benstøtter

Benstøtter med justerbare (alternativt faste) fotplater og med sving inn/sving ut funksjon som aktiveres via håndtakets låsemekanisme. Kan benyttes av hjelper så vel som bruker. (A)



90° benstøtte

Føttene kommer nærmere kroppen. Kan anvendes på rullestoler med små forhjul. (A)



Sentral benstøtte

Benstøtten er justerbar i høyde, dybde og vinkel. Benstøtten gir en kompakt støtte for benene. Benstøtten har sentermontert fotplate komplett **Azalea**. (A)
Art. nr. 1484821
HMS nr. 185425



Amputasjonsbenstøtte

Gir brukeren perfekt støtte, er høyde-, vinkel- og dybdejusterbar. Med sving inn/sving ut funksjon. (A) (C)

Art. nr. 1442990 (høyre)

HMS nr. 185376

Art. nr. 1442991 (venstre)

HMS nr. 185377



Gipsbenstøtte

Stabil 90° gipsbenstøtte med justerbare myke leggplater og fotstøtte. (A)

Fotplate



Vinkeljusterbare fotplater (standard)

Fotplatene kan stilles inn i dybde, høyde og vinkel. (A) (C)



Fotplateforlenger

Fotplateforlengeren gir mulighet for bedre støtte i dybden. (A) (C)

Art. nr. 5255299 (venstre)

Art. nr. 5255298 (høyre)



Hel fotplate

Den hele fotplaten kan svinges opp til siden eller tas helt av sammen med den ene benstøtten. Fotplaten kan vinkel- og dybdejusteres. (A)



Faste fotplater

Faste fotplater som kan forbli oppe når stolen foldes. (A) (C)

Armlen



Formet armlen (standard) Ducktail

Komfortable og høydejusterbare armlen som er vinklet opp på bakenden for å gi ekstra støtte når rullestolen er tiltet bakover. **(A) (C)**



Armlen med brede armleputer

Høydejusterbare og avtagbare armlen med lange armleputer. Putene er avrundet foran for bedre støtte i forbindelse med forflytning. **(A)**



Armlen med ekstra polster

Mykt armlen polstret på utsiden og innsiden av armlenet. **(A) (C)**



Hemi armlen

Høyde-, dybde- og vinkeljusterbare for å gi optimal komfort for brukeren. **(A) (C)**



Trekk til klesbeskytter

Skjuler klesbeskytteren. Dartex polstring og det myke fyllet gir økt komfort. **(A) (C)**

Art. nr. 1415453
HMS nr. 166243



Innleggspute til klesbeskytter

20 mm tykk pute som reduserer setebredden. Monteres på øverste del av klesbeskytteren slik at den ikke kommer i veien for seteputen. **(A) (C)**

Sete - og ryggvalg



Setebreddeforlenger

Små skiver kan plasseres på for å utvide setebredden. Legger til 10+10 mm. **(C)**



Abduksjonskile

Myk, oval abduksjonskile til plassering mellom knærne. Dybdejusterbar og avtagbar. **(A) (C)**



Nakkestøtte høyderegulerbar

Har samme monteringsbeslag som hovedstøtten. Konturformet for å gi god støtte til nakke og nederste del av hodet. **(A) (C)**



Hodestøtte sidejusterbar

Med vinkeljusterbare "vinger" på sidene. Hovedstøtten er dybde-, vinkel-, høyde- og sideveis justerbart og kan dermed stilles inn individuelt til den enkelte bruker. **(A) (C)**

Sete - og ryggvalg



Korsryggstøttepute

Plasser bak ryggtrekket/puten for å øke og forbedre formen på ryggstøtten. **(A)**
 Art. nr. 5252527
 HMS nr. 027168



Vaskbart trekk

For enklere vedlikehold er vaskbart trekk tilgjengelig for hode og nakkestøtten. **(A) (C)**



Nakkestøtte med kinnstøtte

Har samme monteringsbeslag som standard hodestøtten. I tillegg gir utformingen av selve hodestøtteputen mulighet for optimal støtte til den mer passive bruker. **(A) (C)**
 Art. nr. 1446560
 HMS nr. 029463



Overgangstrekk

Dekker for et eventuelt mellomrom mellom ryggplate og sete. **(A)**



Kiler

Faste posisjoneringskiler for å gi lett støtte under setepute eller bak ryggpute. **(A)**
 Art. nr. 1513037



Fast sidestøtte

Sidestøtte er bredde - og dybdejusterbar samt avtagbar. **(A) (C)**



Sidestøtte multi-justerbar

Er med sine mange innstillingsmuligheter lett å forme til den enkelte bruker. Passer til alle typer rygger og ryggputer. **(A)**



Sidestøtte utsvingbar

Sidestøtte med utsvingbart beslag fåes både med fast støttende pute og med en mer komfortabe multijusterbar pute. **(A) (C)**



Sidestøtte med armlenforlenger

Gir 50 mm høyere plassering av kroppsstøtten enn standard kroppsstøtte. Spesielt velegnet til høye brukere. **(A)**



Selevest

Elastisk vest i str. small. Plasseres over sternum og gjerne i kombinasjon med hoftesele. **(Azalea Minor)**

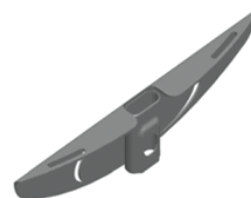

Selefeste

Montering for selen. Mulig å plassere på hodestøtten. **(A)**
 Art.nr 1559963

Forhjulsoopheng og forhjul



Chassisforlenger

Flytter forhjul 50 mm fremover for økt stabilitet. (A)



Svinghjul

Fås i størrelsene 5"-8" og i myke, massive og luftfylte dekktyper. (A) (C)



Drivringer

Fås i følgende materialer: aluminium og plast som standard, rustfritt stål, skum eller Black Grip som spesial ordre. (A)

Sikkerhet

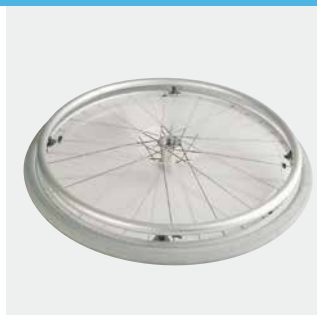

Eikerbeskytter

Monteres for å beskytte brukerens fingre. (A) (C)

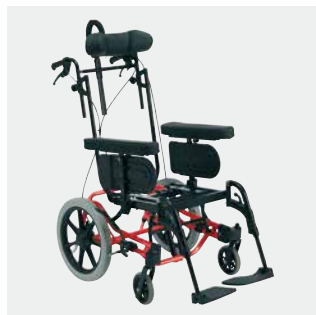

Trommelbremsar til 16"/22"/24" drivhjul

Sikrer hjelperen/ledsageren kontroll over rullestolens bremsar. (A) (C)



Hoftebelte

Sikrer brukeren i rullestolen. (A) (C)

Art. nr. 1551066
HMS nr. 138819



Reflekser

Øker synligheten av stolen i mørket. (A) (C)

Art. nr. 5206655
HMS nr. 186478



Armlen med "autolock"

En liten låsepinne sikrer at de avtagbare armlenene forblir sikkert på plass. (A) (C)

Øvrige muligheter



Bord

Det avtagbare bordet er gjennomsiktig med myke polstringer ved albue. Regulerbart i dybden. **(A) (C)**



Fingerskruer

Erstatter skruer på benstøtte og armlen. **(A)**



Krykkeholder

Med plass til to krykker. **(A) (C)**
Art. nr. 5295015
HMS nr. 139102



Bremseforlenger

Forlengergrep monteres på bremsen for å gi en lengre kraftarm og for å lette selve bremsefunksjonen. **(A) (C)**

alber Hjelpemotorer



Alber e-motion[®]

Diskret hjelpemotor styrt via drivringene. Gir brukeren ergonomiske fordeler og samtidig lang større frihet til å komme seg rundt. **(A) (C)**

Art. nr. 1490910_24
HMS nr. 161208



Alber e-fix[®]

Konverterer en manuell rullestol til en lettevekts el-rullestol. **e-fix** demonteres lett og kan tas med i f.eks bagasjerommet på bilen. **(A) (C)**

Art. nr. 1467598_1224
HMS nr. 139670



Alber scalamobil[®]

Bruk trapper på den enkle måten. Konverterer rullestolen til en mobil "trapp-rullestol". **(C)**

Art. nr. 1520415
HMS nr. 174014



Alber scalacombi eco[®]

Inneholder integrert oppfellbart sete og rygg. Anvendes typisk av brukere som ikke har behov for en rullestol, men som har bruk for hjelp til å komme opp og ned trapper.

Art. nr. 1520417
HMS nr. 174506



Alber viamobil[®]

Gjør kjøreturen lettere og mer skånsom for hjelperen, og gir overskudd til lengre og mer behagelige turer for brukeren. **(A) (C)**

Art. nr. 1457341
HMS nr. 018018418

For ytterligere informasjon om kompatibilitet henvises til Rea's hjemmeside. Rea, Rea design og DSS (Dual Stability System) er registrerte varemerker fra Invacare International.