

küschall®  
designed for life

## The KSL (prisforhandlet)

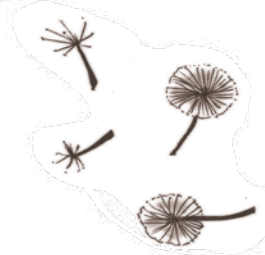

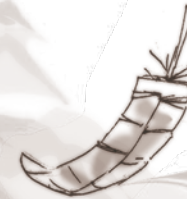
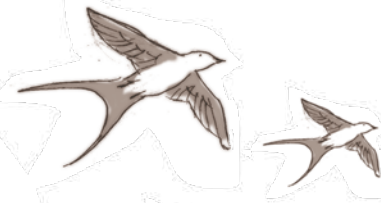
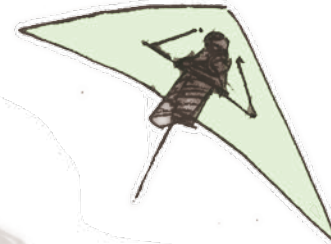

# KSL – EN AKTIV SUPERLETT FASTRAMMESTOL

**Küschall** som står for kvalitet og design, har kombinert disse egenskapene med SL – et superlett materiale. Rullestolen er produsert med karbon - og titan deler, noe som gir en stiv stol, et stilfult design, og materialer av høy kvalitet. Dette sikrer de beste kjøreegenskapene, høy stabilitet, samtidig som den er lett med en vekt på under 7 kg i standard konfigurasjon. Rullestolen tilpasses individuelt, har en rekke justerings – og konfigurasjonsmuligheter, er tilgjengelig i flere farger og har et stort tilbehørsprogram. Denne stolen passer for en aktiv bruker som ønsker en rullestol med høy kvalitet, ytelse og gode kjøreegenskaper.





## TEKNISK DATA

 Setebredde:  
340 – 420 mm  
i trinn på 20 mm

 Setedybde:  
385 – 485 mm  
i trinn på 25 mm

 Setehøyde:  
foran: 450 – 510 mm  
bak: 400 – 480 mm  
i trinn på 10 mm

 Høyde ryggstøtte:  
270 – 390 mm  
i trinn på 15 mm

 Lengde kne til hel:  
400 – 480 mm  
i trinn på 10 mm

 Tyngdepunkt:  
80 mm/ 95 mm/  
110 mm/ 125 mm/  
140 mm

 Vinkel ryggstøtte:  
74°/78°/82°/86°/90°

 Total bredde:  
SB + 170 mm

 Total lengde:  
75°: ca. 800 mm  
90°: ca. 730 mm

 Total vekt ulastet:  
ca. 6.7 kg

 Transportvekt  
uten drivhjul:  
ca. 4.5 kg

 Maks. brukervekt:  
100 kg



### Standard konfigurasjon:

- Uten kjørehåndtak
- Nedfell-, låsbar-, og vinkelregulerbar velcro rygg
- Klesbeskyttere i fast carbon
- Hel fotbøyle i titan
- 4" svinghjul Everyday
- Luftfylte drivhjul 24" i lav vekt
- Vekt 6,9 kg
- Rammefarge: sort matt

Toppnummer komplett stol 75°

Art nr	NAV nr	Beskrivelse
1549736	185045	Mrs akt KSL 75 sb34 sd37,5 sh50
1549737	185046	Mrs akt KSL 75 sb34 sd40 sh50
1549738	185047	Mrs akt KSL 75 sb34 sd42,5 sh50
1549739	185048	Mrs akt KSL 75 sb34 sd45 sh50
1549740	185049	Mrs akt KSL 75 sb34 sd47,5 sh50
1549741	185050	Mrs akt KSL 75 sb36 sd37,5 sh50
1549742	185051	Mrs akt KSL 75 sb36 sd40 sh50
1549743	185052	Mrs akt KSL 75 sb36 sd42,5 sh50
1549744	185053	Mrs akt KSL 75 sb36 sd45 sh50
1549745	185054	Mrs akt KSL 75 sb36 sd47,5 sh50
1549746	185055	Mrs akt KSL 75 sb38 sd37,5 sh50
1549747	185056	Mrs akt KSL 75 sb38 sd40 sh50
1549748	185057	Mrs akt KSL 75 sb38 sd42,5 sh50
1549749	185058	Mrs akt KSL 75 sb38 sd45 sh50
1549750	185059	Mrs akt KSL 75 sb38 sd47,5 sh50
1549751	185060	Mrs akt KSL 75 sb40 sd37,5 sh50
1549752	185061	Mrs akt KSL 75 sb40 sd40 sh50
1549753	185062	Mrs akt KSL 75 sb40 sd42,5 sh50
1549754	185063	Mrs akt KSL 75 sb40 sd45 sh50
1549755	185064	Mrs akt KSL 75 sb40 sd47,5 sh50
1549756	185065	Mrs akt KSL 75 sb42 sd37,5 sh50
1549757	185066	Mrs akt KSL 75 sb42 sd40 sh50
1549758	185067	Mrs akt KSL 75 sb42 sd42,5 sh50
1549759	185068	Mrs akt KSL 75 sb42 sd45 sh50
1549760	185069	Mrs akt KSL 75 sb42 sd47,5 sh50

Toppnummer komplett stol 90°

Art nr	NAV nr	Beskrivelse
1549761	185070	Mrs akt KSL 90 sb34 sd37,5 sh50
1549762	185071	Mrs akt KSL 90 sb34 sd40 sh50
1549763	185072	Mrs akt KSL 90 sb34 sd42,5 sh50
1549764	185073	Mrs akt KSL 90 sb34 sd45 sh50
1549765	185074	Mrs akt KSL 90 sb34 sd47,5 sh50
1549766	185075	Mrs akt KSL 90 sb36 sd37,5 sh50
1549767	185076	Mrs akt KSL 90 sb36 sd40 sh50
1549768	185077	Mrs akt KSL 90 sb36 sd42,5 sh50
1549769	185078	Mrs akt KSL 90 sb36 sd45 sh50
1549770	185079	Mrs akt KSL 90 sb36 sd47,5 sh50
1549771	185080	Mrs akt KSL 90 sb38 sd37,5 sh50
1549772	185081	Mrs akt KSL 90 sb38 sd40 sh50
1549773	185082	Mrs akt KSL 90 sb38 sd42,5 sh50
1549774	185083	Mrs akt KSL 90 sb38 sd45 sh50
1549775	185084	Mrs akt KSL 90 sb38 sd47,5 sh50
1549776	185085	Mrs akt KSL 90 sb40 sd37,5 sh50
1549777	185086	Mrs akt KSL 90 sb40 sd40 sh50
1549778	185087	Mrs akt KSL 90 sb40 sd42,5 sh50
1549779	185088	Mrs akt KSL 90 sb40 sd45 sh50
1549780	185089	Mrs akt KSL 90 sb40 sd47,5 sh50
1549781	185090	Mrs akt KSL 90 sb42 sd37,5 sh50
1549782	185091	Mrs akt KSL 90 sb42 sd40 sh50
1549783	185092	Mrs akt KSL 90 sb42 sd42,5 sh50
1549784	185093	Mrs akt KSL 90 sb42 sd45 sh50
1549785	185094	Mrs akt KSL 90 sb42 sd47,5 sh50

# Rygg

## Ryggalternativ

Fellbarrygg,  
vinkeljusterbar



*750 gram*

Ryggvinkel fra sete:  
74° , 78° , 82° , 86° , 90°

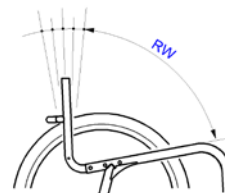

## Rygg trekk

Enkelt ryggtrekk uten velcro



*320 gram*

Velcro® justerbarrygg,



*560 gram (inkludert Velcro® bånd)*

---

Aero ryggoverdrag,  
til Velcro® rygg



600 gram (inkludert Velcro® bånd)

---

## Kjørehåndtak

Uten kjørehåndtak



Kjørehåndtak faste kort håndtak



160 gram per par (uten ryggør)

Kjørehåndtak fellbare



1'120 gram per par (inkl. ryggør med  
feste)

---

## Fotstøtter

---

Titan fotbøyle std



*210 gram*

---

Carbon fotplate, vreg



*790 gram (inkl fester)*

---

## Klesbeskytter

---

Carbon klesbeskytter, faste



*520 gram per par (inkl. feste)*

---

Carbon hjulbeskytter, faste



*680 gram per par (inkl. feste)*

---

## Puter

---

Flo-tech Lite pute



*1'020 gram (SB40 cm\*SD42 cm)*

---

Sete pute std

*510 gram (SB40 cm\*SD40 cm)*

---

## Svinghjul

---

1513180

Supersport



*3": 212 gram per par*

---

1513183-CPS 4"

Starec wheel, in various CPS colours

1513187-CPS 5"



*4": 364 gram per par*

*5": 536 gram per par*

---

---

1542640

Comfort wheel with black rubber



*5": 780 gram per par*

---

1513185

Light wheel



*5": 624 gram per par*

---

1513181

Skater wheel



*4": 344 gram per par*

---

1562627

Everyday wheel



*4": 548 gram per par*

---

1513186

Softroll



*5": 860 gram per par*

---



# Hjul

## Drivhjulsposisjon

DDX0263	140mm (position 1)
DDX0264	125mm (position 2)
DDX0265	110mm (position 3)
DDX0266	95mm (position 4)
DDX0267	80mm (position 5)

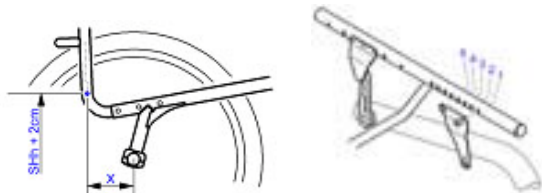

## Hjul komplett

1420958	24" High performance hjul, alu drivr, dekk light wall
1527046	24" High performance hjul, alu drivr, marathon dekk
1445479	25" High performance hjul, alu driv, marathon dekk



1517875	24" mountain bike, alu drivr, MTB dekk
---------	--



*24": 1'712 gram per par*

1485805	24" Spinergy hjul, alu drivr, light wall dekk
1525127	25" Spinergy hjul, alu drivr, marathon dekk



*24": 1'476 gram per par*

*25": 1'508 gram per par*

## Dekk

1438521 24" Marathon Evolution Plus  
1493769 25" Marathon Evolution Plus

*24": 1'024 gram per par  
25": 1'076 gram per par*



1424749 24" Light wheel 7 bar

*24": 816 gram per par  
25": 832 gram per par*



1528649 24" Schwalbe speedrun  
1528650 25" Schwalbe speedrun

*24": 356 gram per par  
25": 996 gram per par*



## Drivring

457.1017.429 24" Supergripp drivring

*24": 1'336 gram per par*



---

457.1051

24" Titanium drivring



*24": 808 gram per par*

---

457.1009

24" Polert stål drivring



*24": 1'276 gram per par*

---

1432287-0005

24" Light Alu drivring

1420890-0005

25" Light Alu drivring



*24": 716 gram per par*

*25": 744 gram per par*

---

## Eikebeskytter

---

736.1004

24" Transparent



*24": 660 gram per par*

---

---

736.1014

24" «Original» Carbon



*24": 720 gram per par*

---

1497109

24" Pirates



*24": 660 gram per par*

---

736.1002

24" küsch



*24": 680 gram per par*

---

1497108

24" Switzerland



*24": 660 gram per par*

---

## Bremser

1512126 Push bremser standard, hendel bøyd hø

1512125 Push bremser standard, hendel bøyd ve



1512132 Performance bremser hø

1512131 Performance bremser hø



1512134 Active bremser hø

1512133 Active bremser ve



## Sikkerhetstilbehør

1518288 Setebelte



*230 gram*

---

Lys

*60 gram per par*

1488928

Tippesikring kort sb 34 h 

1488927

Tippesikring kort sb 34 h 

1488930

Tippesikring lang sb36-42 h 

1488929

Tippesikring lang sb36-42 ve

*kort: 460 gram (inkl feste)*

*Lang: 490 gram (inkl feste)*



1532008

Varmepose for bena opp til 160cm

1532009

Varmepose for bena fra 160cm-



## Tilbeh r

1519287

Hjul bag  
for 24", 25" og 26" drivhjul



*750 gram*

---

---

1517924      Pumpe



*100 gram*

---

1518286      AirMan



---

1518285      Verktøy



*60 gram*

---

1529372      Front rammebeskytter (par)



*80 gram per par*

---